

rASD ONLUS



fondata nel 1970

Unione Sportiva Ovaro

via Caduti 2 maggio, 199 33025 – OVARO
tel. 043367454 fax 0433320219
www.unionesportivaovaro.it email: unionesportivaovaro@yahoo.it



46^a corsa in montagna - memorial Luigi Pinzan 6^a prova del 51^o trofeo sen. Michele Gortani

OVARO

sabato 31 agosto 2019

PROGRAMMA ORARIO

ore 14:00

- ♦ ritrovo in piattaforma polivalente, via Centro Sportivo - Ovaro

ore 15:15

- ♦ inizio 46^a corsa in montagna, memorial Luigi Pinzan

dalle ore 18:00

- ♦ pasta party sotto il tendone, in frazione Lenzone

ore 19:30 circa

- ♦ premiazioni

ore 21:00

- ♦ prosegue a Lenzone, al coperto la tradizionale e antica Sagra del Carmine, ballo con orchestra e chiosco con gastronomia locale



patrocinio e collaborazione
Comune di Ovaro



sostegno del
Com. LENZONE – Fam. Pinzan



con il patrocinio e il sostegno del



collaborazione



Carissimi

Con vero piacere vi ospitiamo alla **46ª edizione** della corsa in montagna di Ovaro, **memorial Luigi Pinzan**, in programma **sabato 31 agosto 2019**.

Una manifestazione che conferma una lunga tradizione e si inserisce nei festeggiamenti della Madonna del Carmine di Lenzene, momento di incontro e festa per questa piccola ma attiva comunità. Nella speranza di ottenere, grazie alla vostra collaborazione, il migliore gradimento.

Benvenuti a tutti e grazie per la vostra presenza.

Andrea Straulino
presidente U.S. Ovaro

Placido Felice
direttore di gara

La corsa in montagna di Ovaro, che ho organizzato per la prima volta il 29 giugno 1973 nella frazione di Muina, raggiunge le 46 edizioni con questa formula ma trova radici ancora più lontane, con alcune prove del campionato ENAL organizzate a Ovaro dalla Polisportiva Libertas a metà degli anni '60.

Questa edizione ha particolarmente sofferto per i danni causati dagli eventi atmosferici dello scorso autunno su molti tratti del percorso. Solo l'ostinata volontà di alcuni nostri collaboratori, con in testa l'instancabile Loris, ha permesso una transitabilità del tutto accettabile.

Grazie a loro per l'impegno profuso e a tutti voi che ci onorate con la vostra presenza e benvenuti a Ovaro.

Mario Sopracase

orario e percorsi

Gli orari di partenza sono quelli abitualmente adottati in tutte le prove (dalle categorie giovanili a salire)

ore 15:15		colore ROSSO
CUCCIOLE - CUCCIOLI - ESORDIENTI F. 1 giro corto ESORDIENTI M. - RAGAZZE 1 giro lungo RAGAZZI - CADETTE 2 giri corti <i>da m. 730 a m. 1.460 circa</i>		
a seguire		colore VERDE
CADETTI - ALLIEVE <i>m. 1.850 circa</i>		
a seguire		colore GIALLO
ALLIEVI - JUNIORES F. <i>m. 3.600 circa</i>		
ore 16:30		colore AZZURRO
JUNIORES M. - VETERANI M. B SENIORES F. - AMATORI F. A, B - VETERANE A, B VETERANI M. B <i>m. 5.300 circa</i>		
ore 17:00		colore BIANCO
SENIORES M. AMATORI M. A, B - VETERANI M. A <i>m. 9.700 circa</i>		

comitato organizzatore

Unione Sportiva Ovaro

*via Caduti 2 maggio, 199
33025 – OVARO (Udine)
tel. 043367454 fax 0433320219
e.mail:unionesportivaovaro@yahoo.it
sito web www.unionesportivaovaro.it*

Frazionisti di Lenzene

*frazione Lenzene di
33025 – OVARO (Udine)*

*direttore di gara
responsabile dei percorsi
giudice unico
giudici di gara, cronometristi,
elaborazione classifiche
vigilanza e ordine pubblico
medico di gara
servizio ambulanza
ristoro atleti
pasta party
scorta tecnica*

Placido FELICE – vicepresidente regionale CSI FVG

Andrea STRAULINO – presidente Unione Sportiva Ovaro

designato dal CSI di Udine

gruppo CSI di Udine

Polizia Municipale UTI della Carnia

dottor Pietro De Antoni

SOGIT sezione di Rigolato

Speranza De Caneva (consigliera US Ovaro)

Fernanda Di Vora (Assessora Comune Ovaro)

soci Mo.C.Tu.S. Ovaro



*Luigi
Dinzan*

Sempre disponibile e pacato, ti sorrideva in maniera inconfondibile da dietro gli sportelli della Banca del Friuli di Ovaro.

Era quello il suo lavoro, che svolgeva con scrupolo, dedizione, professionalità.

Gran parte del suo tempo libero lo dedicava a seguire le attività associative, lo sport e la Pro Loco.

Sulla comunità ovarese, materialmente colpita dalla tragedia del terremoto ma fortunatamente indenne da lutti, a pochi giorni da quel lugubre 6 maggio 1976, si abbatte come un macigno la notizia della scomparsa di Luigi.

Mentre nel pomeriggio si recava dalla fidanzata che avrebbe dovuto sposare qualche tempo dopo, un mezzo militare sbanda e travolge la sua vettura nella immediata periferia del paese.

A trentasette anni Luigi abbandona i sogni di giovane uomo, affermato professionalmente e stimato da tutti. La famiglia precipita in un dolore mai lenito.

Gli amici e i conoscenti perdono un riferimento sicuro. Da allora la dedica di una gara sostenuta economicamente dai suoi familiari e dalla frazione di Lenzene, dove risiedeva, lo ricorda annualmente: un modo semplice di tenere viva una memoria ricca di valori e di esempi.

descrizione percorsi

Gli orari di partenza sono quelli adottati in tutte le prove (dalle categorie giovanili a salire), sono indicativi e possono subire variazioni a discrezione della giuria e dell'organizzazione

ore 15:15		colore ROSSO
CUCCIOLE - CUCCIOLI – ESORDIENTI F. ESORDIENTI M. - RAGAZZE RAGAZZI - CADETTE		<i>1 giro ridotto, m. 730 1 giro completo, m. 920 2 giri ridotti, m. 1.460</i>
<p>E' un anello che dalla partenza segue la strada asfaltata verso Chialina. Si imbecca la pista ciclabile che ritorna in via Centro Sportivo e al traguardo. Una variante attraverso Borgo Vidrina permette un prolungamento per gli esordienti m. e le ragazze.</p>		
		colore VERDE
CADETTI - ALLIEVE		
<p>Segue per il primo tratto il percorso rosso. Raggiunta via Centro Sportivo, invece di rientrare al traguardo si prosegue dritti verso un ponticello e si imbecca un sentiero che porta alla Chiesa Parrocchiale. In ripida discesa, su asfalto, si raggiunge il piazzale della ex stazione accanto al parco giochi e attraverso la pista ciclabile si rientra al traguardo.</p> <p><i>Lunghezza: m. 1.850</i></p>		
		colore GIALLO
ALLIEVI – JUNIORES F.		
<p>Segue per il primo tratto il percorso rosso.</p> <p>Prima di raggiungere via Centro Sportivo, si gira a destra lungo la pista ciclabile e il tracciato della vecchia ferrovia.</p> <p>Oltrepassato il parco giochi si transita sotto l'arco dello Zoncolan nel piazzale della ex stazione e si prosegue per via ex ferrovia in piano.</p> <p>Si supera un primo ponte in muratura e prima di attraversare quello successivo in tavolame si volta a sinistra lungo la stradina in salita. Si raggiunge uno chalet (<i>loc. Runcs</i>) e una strada delimitata da antiche mura che conduce al Borgo di Sopra (<i>fontanella</i>).</p> <p>Qui inizia il tratto più impegnativo: la ripida salita su prato fino alla frazione di Lenzone. All'osteria "Monte Arvenis", ormai purtroppo chiusa, si gira a sinistra e su asfalto, superato l'incrocio della strada per Liariis (prestare attenzione!), si rientra alla partenza.</p> <p><i>Lunghezza m. 3.600</i></p>		
ore 16:30		colore AZZURRO
JUNIORES M. – VETERANI M. B – SENIORES F. – AMATORI F. "A" - AMATORI F. "B" – VETERANE A" "B"		
<p>E' praticamente identico per gran parte al percorso giallo, con l'aggiunta di un anello da percorrere nel bosco in loc. <i>Runcs</i> dove, superato il chalet, si gira a destra per rientrare al punto precedente e proseguire fino al traguardo.</p> <p><i>Lunghezza m. 5.300</i></p>		
ore 17:00		colore BIANCO
SENIORES M., AMATORI M. "A" – AMATORI M. "B" - VETERANI M. "A"		
<p>La prima parte segue il percorso azzurro fino all'osteria di Lenzone dove si prosegue dritti. Prima di raggiungere la nuova piazza, allestita per i festeggiamenti, si svolta a sinistra per proseguire lungo i prati che salgono a un primo stavolo; a quello successivo si devia a sinistra per rientrare alla strada asfaltata che porta al Monte Zoncolan. Un'altra deviazione ci immette nella strada forestale verso Liariis. Aggirato tutto il paese, lungo la strada che porta a Clavais, lasciata sulla destra la ex scuola elementare, si ritorna fra i prati per affacciarsi al ripido sentiero (<i>troi dal Mulin</i>) che in mezzo a un fitto bosco in discesa porta in località Villa, all'incrocio con la pista ciclabile. Si rientra al traguardo dopo un Km. in piano e gli ultimi 200 m. in salita su asfalto.</p> <p><i>Lunghezza m. 9.700</i></p>		



Camping Spin
Ristorantino



Lenzone - Sagra



Lenzone

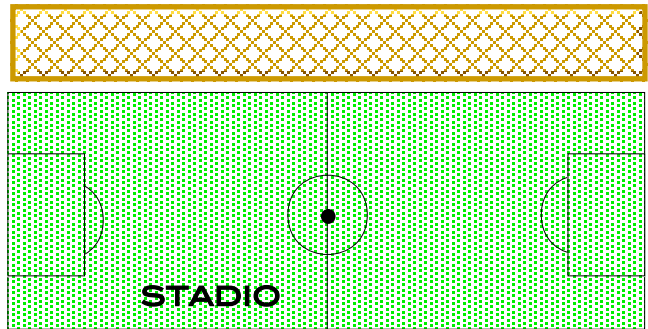

STADIO



calcetto - tennis

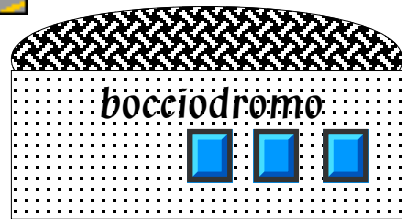

bocciodromo

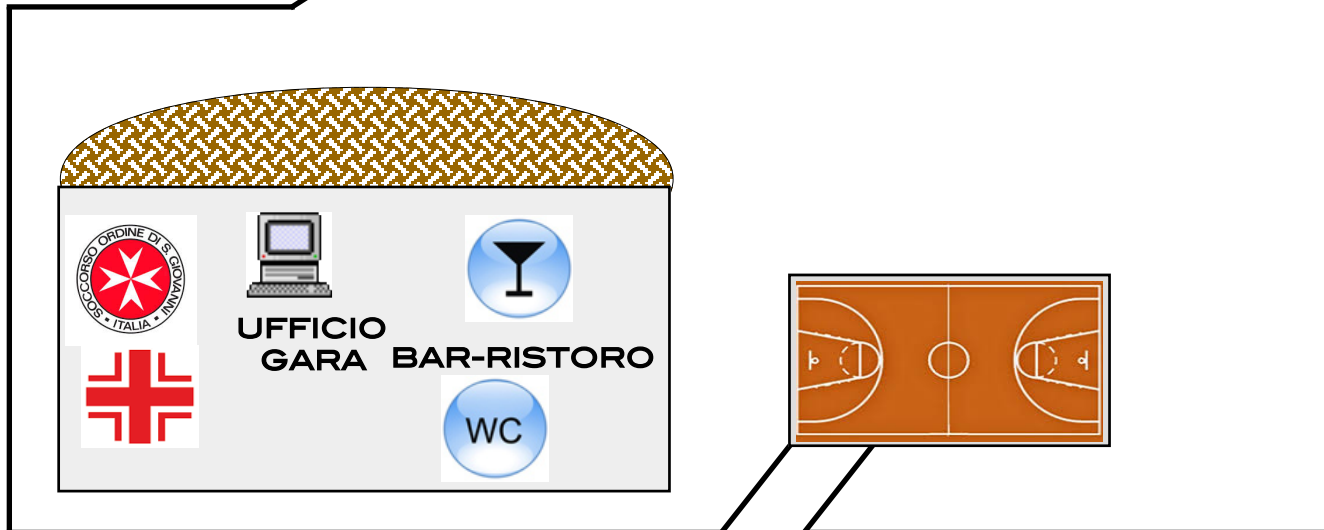

UFFICIO
GARA BAR-RISTORO

WC

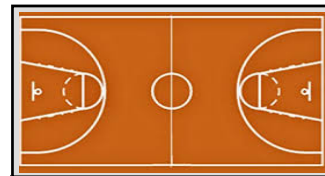

Chiesa S.S. Trinità

Lenzone



Chialina

PARTENZA
ARRIVO

via Centro Sportivo

OVARO

/

|

|

record



Nella corsa in montagna, pur non essendo possibile parlare di record, per l'evidente variabilità dei percorsi, è consuetudine ricordare gli atleti che hanno realizzato i migliori tempi. Non va dimenticato poi che negli anni si sono modificate le varie categorie e le classi di età.

cat.	atleta		società	anno	tempo
giovanissime	Anita	FIOR	U.S. Ovaro	2002	2.45:
giovanissimi	Denis	ADAMI	Pol. Ter.Ca.L.	1989	3.06:
allievi	Giuliano	PUNTEL	Timaucleulis	1986	12.35:
junior M.	Giuliano	PUNTEL	Timaucleulis	1989	26.43:
juniores m.	Michele	ERMACORA	Libertas Buja	1992	23.50:
seniores m.	Renato	BONIN	Libertas Grions	1984	39.38:
dame	Clemes	GRAZIOSO	U.S. Ovaro	1994	15.35:
adulti mas.	Renato	BONIN	Libertas Grions	1988	39.47:
adulti mas.	Stelio	PITTIN	Amatori Carnia	1993	35.35:
adulti mas.	Giampaolo	ENGLARO	U.S. Aldo Moro	1996	29:04:
veterani	Giuseppe	PULLER	Alpini Pulfero	1993	39.34:

cat.	atleta		società	anno	tempo
cuccioli f.	Elisa	GORTAN	G.S. Edelweiss V.S.	2013	2.46:
cuccioli m.	Gioele	ARADO	G.S. Edelweiss V.S.	2013	2.43:
esordienti f.	Beatrice	VATTOLO	Keep Moving	2016	2.35:
esordienti m.	Lorenzo	BRUGNIZZA	G.S. Natisone	2014	2.59:
ragazze	Manuela	MORETTI	G.A. Moggese	1997	3.04:
ragazzi	Gianluca	PUNTEL	Pol. Timaucleulis	2012	4.56:
cadette	Erika	MORO	U.S. Aldo Moro	2007	5.46:
cadetti	Mitia	KOSOVELJ	G.S. Alpini Udine	1999	6.10:
allieve	Manuela	TARMAN	G.S. Tarvisio 2002	1997	7.12:
allievi	Giuseppe	PUNTEL	Pol. Timaucleulis	2003	13.34:
juniores f.	Lavinia	GARIBALDI	S.S. Velox Paularo	2006	15.21:
juniores m.	Fabrizio	PUNTEL	Pol. Timaucleulis	2014	22.02:
senior f.	Maria Dimitra	THEOCARIS	U.S. Aldo Moro	2013	15.08:
	Rosy	MARTIN	U.S. Ovaro	2018	27.28:
senior m.	Gino	CANEVA	U.S. Aldo Moro	1996	28.36:
	Giulio	SIMONETTI	Gemonatletica	2018	38.41:
amat. f. "A"	Daniela	MORASSI	U.S. Aldo Moro	2015	15.28:
	Gessica	CALAZ	Atletica Buja	2018	29.55:
amat. m. "A"	Gianluca	NAZZI	Pol. Cercivento	2003	29.24:
	Paolo	LAZZARA	U.S. Aldo Moro	2018	42.03:
amat. f. "B"	Luigina	MENEAN	S.S. Velox Paularo	2003	16.01:
	Nadia	FEDRIGO	Pol. Montereale	2018	32.26:
amat. m. "B"	Giampaolo	ENGLARO	S.S. Velox Paularo	2003	30.29:
	Gianluca	NAZZI	U.S. Aldo Moro	2009	30.29:
	Cristian	MERLUZZI	U.S. Aldo Moro	2018	43.45:
veterane	Iris	BONANNI	Carniatletica	2012	17.05:
	Fulvia	CECCHINI	Atletica Buja Treppo	2018	32.24:
veterani "A"	Giampaolo	ENGLARO	Pol. Timaucleulis	2010	33.48:
veterani "B"	Franco	VALLE	G.S. Val Gleris	2012	30.39:

presenze-gara dal 1978 al 2018

Siamo riusciti a ricostruire il grafico delle presenze dal 1978 a oggi. Come si può ben vedere il numero dei partecipanti è salito progressivamente per diverso tempo: dai 41 in gara nel 1978 si è passati ai 229 del 1993, hanno in cui la gara era valida sia per il circuito del CSI che della FIDAL.

Da allora si è verificato un progressivo calo, dovuto all'abbandono dell'attività da parte di alcuni gruppi sportivi, fino ai 102 presenti del 1998.

Poi, grazie anche all'attrattiva che il memorial Luigi Pinzan richiama, i numeri tornano a segnare una ripresa confortante.

Sulla consistenza numerica delle presenze incidono vari fattori: la concomitanza di altre manifestazioni, la scelta di effettuare la gara di sabato pomeriggio, la situazione più o meno definita delle varie classifiche, le condizioni del tempo...

anno	n° presenti
1978	41
1979	80
1980	86
1981	85
1982	105
1983	102
1984	113
1985	123
1986	134
1987	154
1988	164
1989	183
1990	171
1991	218
1992	217
1993	229
1994	174
1995	211
1996	146
1997	139
1998	102
1999	117
2000	171
2001	138
2002	159
2003	181
2004	187
1990	169
2006	173
2007	180
2008	174
2009	190
2010	156
2012	211
2013	201
2014	152
2015	144
2016	166
2017	156
2018	167